

# Les Nouvelles de Fontaines



*Je suis  
le sapin  
solidaire !*

*Merci  
pour les  
décorations !*

**Edition n° 53 - Janvier 2022**



## Sommaire

Le mot du Maire.....	p 3
Infos pratiques.....	p 4
Démarches administratives.....	p 5
Etat civil.....	p 5
Les finances.....	p 6 - 8
Les projets.....	p 9 - 11
Flash infos.....	p 12 -15
Le SIVOS.....	p 16
Les écoles.....	p 17-18
Les associations.....	p 19-24
Nouveaux services .....	p 25
La page détente.....	p 26
Infos diverses .....	p 27



## Le mot du Maire

*Quel paradoxe cette année 2021 qui s'achève ! Une année d'attente, une année d'espoir, une année de transition mais au final une année qui n'a pas tenu ses promesses.*

*Notre jeunesse passe à côté de ses plus belles heures et nous tous, nous sommes privés de ces rencontres qui nous étaient très chères.*

*L'hiver s'installe et les inquiétudes se poursuivent. Notre marché de Noël avec les enfants des écoles n'a pas été autorisé et la cérémonie des vœux ne sera pas permise ... à notre grand regret ! Toutefois, la vie doit continuer mais avec prudence.*

*Allons de l'avant, rejetons ce qui nous divise et ce qui fragilise notre bien vivre ensemble.*

*Forts de nouveaux projets, nous construirons ensemble cette nouvelle année pour la vie de notre village, le bonheur de Tous et pour redonner à nos enfants ce que nous leur devons le plus : la Perspective de lendemains heureux.*

*Toute l'équipe municipale se joint à moi pour vous adresser tous ces meilleurs vœux. Que cette nouvelle année soit synonyme de joie, santé, sérénité et convivialité retrouvée !*

*Repartons ensemble sur un nouveau chemin !  
Gardons le cap et l'espoir pour traverser les turbulences de 2022 !*

*Belle année à tous !*

*Danielle Giraudeau*





# Infos pratiques

## Mairie de Fontaines d'Ozillac

2 Rue Saint Laurent  
17500 Fontaines d'Ozillac  
Tél : 05.46.70.67.45

fontaines-ozillac@wanadoo.fr  
Horaires d'ouverture au public

**Lundi** de 9h à 13h

**Mardi** de 9h à 13h  
et de 14h à 17h30

**Vendredi** de 9h à 13h

## Bibliothèque Médiathèque

1, rue Saint-Laurent  
05.46.86.44.10

*Mercredi : 15h30 à 17h30*

*Jeudi : 16h30 à 18h*

*Samedi : 10h à 12h*

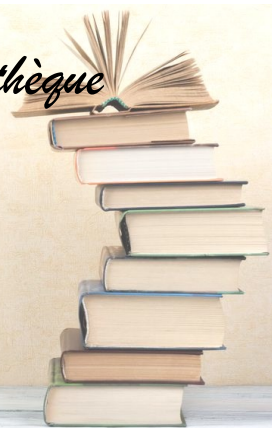

## CALENDRIER 2022 DES COLLECTES

FONTAINE D'OZILLAC / ST MÉDARD / MORTIERS / LÉOVILLE / CHAUNAC / VIBRAC / BRAN / MESSAC / VANZAC

ORDURES MENAGERES  
à partir de 12h

SACS JAUNES  
à partir de 12h

FERIE non collecté

Retrouver toutes les informations sur [www.haute-saintonge.org/cadre-de-vie/dechets](http://www.haute-saintonge.org/cadre-de-vie/dechets)

### DECHETS

Des bacs de regroupement sont à votre disposition 7 jours sur 7, dans chaque village.

les collectes s'effectuent **tous les 10 jours** selon le calendrier joint.

Pour tous les autres déchets : déchèteries de Guinières et de Montendre. Pensez à faire votre demande de badge auprès de la Communauté de Communes de la Haute Saintonge pour accéder prochainement aux déchèteries (Imprimé reçu à votre domicile été 2021)  
Tél CDCHS 05 46 48 12

Janvier	Février	Mars	Avril	Mai	Juin	Juillet	Août	Septembre	Octobre	Novembre	Décembre
1 S	52 M	1 M	1 V	1 D	1 M	1 V	1 L	31 J	1 S	1 M	1 J
2 D	2 M	2 M	2 S	2 L	2 J	2 S	2 M	2 V	2 D	2 M	2 V
3 L	3 J	3 J	3 D	3 M	3 V	3 D	3 M	3 S	3 L	40 J	3 S
4 M	4 V	4 V	4 L	4 M	4 S	4 L	4 J	4 D	4 M	4 V	4 D
5 M	5 S	5 S	5 M	5 J	5 D	5 M	5 V	5 L	36 S	5 S	5 L
6 J	6 D	6 D	6 M	6 V	6 L	23 G	6 M	6 S	6 M	6 J	6 M
7 V	7 L	6 7 L	10 J	7 S	7 M	7 J	7 D	7 M	7 V	7 L	45 J
8 S	8 M	8 M	8 V	8 D	8 M	8 V	8 L	32 J	8 S	8 M	8 J
9 D	9 M	9 M	9 S	9 L	19 J	9 S	9 M	9 V	9 D	9 M	9 V
10 L	2 10 J	10 J	10 D	10 M	10 V	10 D	10 M	10 S	10 L	41 J	10 S
11 M	11 V	11 V	11 L	15 M	11 S	11 L	28 J	11 D	11 M	11 V	11 D
12 M	12 S	12 S	12 M	12 J	12 D	12 M	12 V	12 L	37 J	12 M	12 S
13 J	13 D	13 D	13 M	13 V	13 L	24 J	13 M	13 S	13 M	13 D	13 M
14 V	14 L	7 14 L	11 J	14 S	14 M	14 J	14 D	14 M	14 V	14 L	46 J
15 S	15 M	15 M	15 V	15 D	15 M	15 V	15 L	39 J	15 J	15 S	15 J
16 D	16 M	16 M	16 S	16 L	20 J	16 S	16 M	16 V	16 D	16 M	16 V
17 L	3 17 J	17 J	17 D	17 M	17 V	17 D	17 M	17 S	17 L	42 J	17 J
18 M	18 V	18 V	18 L	16 M	18 S	18 L	29 J	18 D	18 M	18 V	18 D
19 M	19 S	19 S	19 M	19 J	19 D	19 M	19 V	19 L	38 J	19 S	19 L
20 J	20 D	20 D	20 M	20 V	20 L	25 M	20 S	20 M	20 J	20 D	20 M
21 V	21 L	8 21 L	12 J	21 S	21 M	21 J	21 D	21 M	21 L	47 J	21 M
22 S	22 M	22 M	22 V	22 D	22 M	22 V	22 L	34 J	22 J	22 S	22 J
23 D	23 M	23 M	23 S	23 L	21 J	23 S	23 M	23 V	23 D	23 M	23 V
24 L	4 24 J	24 J	24 D	24 M	24 V	24 D	24 M	24 S	24 L	43 J	24 S
25 M	25 V	25 V	25 L	17 M	25 S	25 S	25 L	30 J	25 D	25 M	25 D
26 M	26 S	26 S	26 M	26 J	26 D	26 M	26 V	26 L	39 J	26 M	26 L
27 J	27 D	27 D	27 M	27 V	27 L	25 J	27 M	27 S	27 M	27 J	27 M
28 V	28 L	9 28 L	13 J	28 S	28 M	28 J	28 D	28 M	28 V	28 L	48 J
29 S	29 M	29 M	29 V	29 D	29 M	29 V	29 L	35 J	29 S	29 M	29 J
30 D	30 M	30 M	30 S	30 L	22 J	30 S	30 V	30 M	30 D	30 M	30 V
31 L	5	31 J		31 M		31 D	31 M		31 L	44	31 S

BRANCO Isabelle  
FAURE Christine  
FOUQUET Sandrine  
FRICONNET Marie  
JEANNEAU Sonia

06.73.61.77.95.  
05.46.70.69.69  
05.46.49.76.62  
06.49.70.54.87  
05.46.04.07.47

## Assistante Maternelle





# Démarches administratives



Tous les jeunes (*filles et garçons*) de nationalité française doivent se présenter pour se faire recenser entre la date anniversaire de leurs 16 ans et la fin du 3ème mois suivant.

Le recensement citoyen est une démarche obligatoire et indispensable pour participer à la Journée Défense et Citoyenneté (JDC).

L'attestation de recensement, puis le certificat de participation à la JDC sont indispensables pour se présenter aux examens

(*CAP, BEP, BAC, conduite accompagnée, Permis de conduire...*).

Le recensement citoyen obligatoire (RCO) dans les délais facilite toutes ces démarches citoyennes, ainsi que *l'inscription des jeunes sur les listes électorales*.

⇒ se munir du livret de famille des parents



## Inscriptions sur les listes électorales

Nous vous rappelons qu'il est maintenant possible de s'inscrire sur les listes électorales à tout moment de l'année.

Désormais, la personne qui s'inscrit jusqu'au 6<sup>ème</sup> vendredi précédant le scrutin pourra voter. (loi applicable à partir du 1<sup>er</sup> janvier 2019)

Les inscriptions peuvent se faire directement en mairie ou via le site : [service-public.fr](https://service-public.fr).

## Elections 2022

L'élection du président de la République se déroulera :  
le dimanche 10 avril 2022 pour le premier tour  
le dimanche 24 avril 2022 pour le second tour.

Les élections législatives se dérouleront  
les dimanches 12 et 19 juin 2022



## Pour toute nouvelle demande ou renouvellement de carte d'identité ou passeport :

1- Faire la pré-demande en ligne sur : <https://passeport.ants.gouv.fr>

Si besoin, notre **conseiller numérique** peut vous aider à la bibliothèque ou au 06 76 60 52 06

2- Prendre RDV à la **police municipale de Jonzac** au 05.46.48.54.35 ou la **mairie de Montendre**.

# Etat civil

*Sincères félicitations aux parents de :*

\* *Léonie PEDE, née le 4 novembre 2021 (Les Cagouilles)*



*Elle nous a quitté, sincères condoléances à la famille de :*

\* *Mme Béatrix DUPUIS (2, Barbégilet)*



*Bienvenue à ces nouveaux habitants :*

\* *Mme et Mr COUPECHOUX Jean-Paul (1, place du Docteur Fleury)*

\* *Mr METAYER Ludovic et Mme GABORIAU Aude (1 bis, aux Brissons)*

\* *Mme et Mr CHEVALIER Franck (2, Chez Fillou)*

\* *Mr et Mme NOËL (5 bis, Chez Garnier)*

\* *Mme NOUGE Virginie (2, Barbégilet)*



*Nous invitons les nouveaux habitants à venir se faire connaître à la Mairie.*

# Les finances - Budget 2021

## DEPENSES DE FONCTIONNEMENT

Articles	Désignation	Total Budget	Réalisé
60611	Eau et assainissement	2 000,00	1 465,40
60612	Energie - Electricité	29 500,00	30 711,96
60621	Combustibles	400,00	111,29
60622	Carburants	6 000,00	5 727,88
60623	Alimentations	14 000,00	12 823,11
60624	Produits de traitement	500,00	535,76
60631	Fournitures d'entretien	2 100,00	1 786,64
60632	Fournitures de petit équipement	4 000,00	2 057,29
60633	Fournitures de voirie	2 000,00	1 735,71
60636	Vêtements de travail	500,00	161,60
6064	Fournitures administratives	1 500,00	1 281,16
6065	Livres,disques,cassettes (bibliothèque,médiathèque)	1 350,00	1 436,19
6068	Autres matières et fournitures	6 000,00	6 112,83
6135	Locations mobilières	3 500,00	3 504,12
61521	Terrains	600,00	0,00
615221	Bâtiments publics	8 000,00	8 882,87
615228	Autres bâtiments	5 000,00	8 543,55
615231	Voiries	31 000,00	34 190,82
615232	Réseaux	0,00	489,60
61551	Matériel roulant	12 000,00	10 431,03
61558	Autres biens mobiliers	2 000,00	1 737,34
6156	Maintenance	3 000,00	1 990,79
6161	Multirisques	10 000,00	9 731,37
6182	Documentation générale et technique	190,00	121,40
6184	Versements à des organismes de formation	200,00	0,00
6188	Autres frais divers	1 000,00	687,30
6226	Honoraires	100,00	490,00
6232	Fêtes et cérémonies	5 000,00	2 853,33
6251	Voyages et déplacements	300,00	0,00
6261	Frais d'affranchissement	300,00	0,00
6262	Frais de télécommunications	3 000,00	2 278,97
627	Services bancaires et assimilés	100,00	203,68
6281	Concours divers (cotisations...)	3 700,00	2 789,96
6284	Redevances pour services rendus	1 200,00	1 450,00
63512	Taxes foncières	7 000,00	6 598,00
6355	Taxes et impôts sur les véhicules	0,00	63,76
6218	Autres personnel extérieur	651,00	650,67
6332	Cotisations versées au FNAL	150,00	98,61
6336	Cotisations au centre national et CNFPT	2 000,00	1 541,80
6338	Autres impôts,taxes&vers.assimilés sur rémunér.	400,00	295,90
6411	Personnel titulaire	90 000,00	88 318,32
6413	Personnel non titulaire	24 000,00	15 938,95
6451	Cotisations à l'URSSAF	21 000,00	20 420,09
6453	Cotisations aux caisses de retraite	22 000,00	21 103,72
6454	Cotisations aux ASSEDIC	1 500,00	645,28
6455	Cotisations pour assurance du personnel	6 700,00	6 618,56
6456	Versement au FNC du supplément familial	1 000,00	0,00
6458	Cotisations aux organismes sociaux	300,00	247,00
6475	Médecine du travail, pharmacie	500,00	480,60

## DEPENSES DE FONCTIONNEMENT

6478	Autres charges sociales diverses	400,00	370,00
6488	Autres charges	50,00	222,85
739221	FNGIR	11 735,00	11 735,00
6531	Indemnités	21 000,00	18 902,52
6533	Cotisations de retraite	800,00	794,04
6541	Créances admises en non-valeur	265,00	260,98
6542	Créances éteintes	200,00	117,65
6553	Service d'incendie	4 990,00	4 987,89
65548	Autres contributions	46 400,00	46 123,63
6574	Subv.fonct.aux asso.&autres pers. de droits privé	840,00	840,00
65888	Autres	5,00	2,33
66111	Intérêts réglés à l'échéance	5 200,00	5 003,77
673	Titres annulés (sur exercices antérieurs)	1 000,00	0,00
022	Dépenses imprévues	2 517,60	0,00
023	Virement à la section d'investissement	94 570,40	0,00
675	Valeurs comptables des immobilisations cédées	0,00	35 157,96
	<b>Total Général</b>	<b>527 214,00</b>	<b>443 862,83</b>

## RECETTES DE FONCTIONNEMENT

Articles	Désignation	Total Budget	Réalisé
6419	Remboursements sur rémunérations du personnel	12 500,00	1 551,82
6459	Remb. sur charges Sécurité Sociale et Prévoyance	800,00	733,10
7021	Ventes de récoltes	800,00	2 334,97
7011	Concession dans les cimetières (produit net)	50,00	215,64
70323	Redevance d'occupation du dom.public communal	1 400,00	1 798,59
7062	Redevances & droits des serv. à caractère culturel	100,00	78,00
7067	Redev.&droits des serv.péri-scolaire&enseignement	14 000,00	13 851,70
7078	Autres marchandises	0,00	31,16
70878	par d'autres redevables	14 000,00	23 140,84
73111	Impôts directs locaux	152 188,00	152 823,00
73112	Cotisation sur la valeur ajoutée des entreprises	2 191,00	2 191,00
73221	FNGIR	988,00	988,00
73223	Fds de péréquation des ress com et intercom	10 000,00	14 565,00
7363	Impôt sur les cercles et maisons de jeux	10,00	0,00
7381	Taxe addit.aux droits de mut.ou taxe pub.foncière	35 000,00	62 114,74
74834	Etat-Compens.au titre exonérations taxes foncières	3 524,00	2 881,00
7411	Dotations forfaitaire	44 378,00	44 051,00
74121	Dotations de solidarité rurale	60 486,00	60 486,00
74127	Dotations nationale de péréquation	23 415,00	23 415,00
742	Dotations aux élus locaux	3 027,00	3 027,00
744	FCTVA	2 700,00	3 425,14
74718	Autres	100,00	657,39
748311	Compensations pertes de bases d'imposit. à la CET	0,00	12 052,00
74833	Etat-Compens.au titre contrib.écon.territ.CVAE&CFE	643,00	643,00
7488	Autres attributions et participations	0,00	10 000,00
752	Revenus des immeubles	56 000,00	70 720,67
7588	Autres produits divers de gestion courante	1,20	0,58
764	Revenus des valeurs mobilières de placement	10,00	10,10
7718	Autres produits exceptionnels sur op. de gestion	2 500,00	2 516,08
773	Mandats annulés ou atteints déchéance quadriennale	0,00	16 182,66
775	Produits des cessions d'immobilisations	0,00	14 000,00
7788	Produits exceptionnels divers	100,00	63,22
002	Excédent de fonctionnement reporté	86 302,80	0,00
7761	Diff.sur réalisations (+) transférées en invest.	0,00	21 157,96
	<b>Total Général</b>	<b>527 214,00</b>	<b>561 706,36</b>



# Les finances - Budget 2021

## DEPENSES D'INVESTISSEMENT

Articles	Désignation	Total Budget	Réalise
1641	Emprunts en euros	42 000,50	39 917,89
202	Frais liés doc. urbanisme & numérisation cadastre	7 502,40	7 355,76
2051	Concessions et droits similaires	1 000,00	690,00
2111	Terrains nus	0,00	0,00
2128	Autres agencements et aménagements de terrains	55 400,00	53 698,83
21318	Autres bâtiments publics	6 833,00	6 816,00
2132	Immeubles de rapport	1 050,00	1 020,00
2135	Instal.géné.,agencements,aménagements des construc	13 200,00	11 910,34
2151	Réseaux de voirie	18 600,00	21 228,40
21568	Autre mat et outil d'incendie et de défense civile	30 400,00	0,00
21578	Autre matériel et outillage de voirie	33 840,00	33 840,00
2182	Matériel de transport	12 600,00	12 600,00
2183	Matériel de bureau et matériel informatique	1 700,00	2 495,96
2188	Autres immobilisations corporelles	16 050,00	0,00
2313	Constructions	7 600,00	7 505,41
001	Déficit d'investissement reporté	147 072,50	0,00
192	Plus ou moins-values sur cessions d'immob.	0,00	21 157,96
	<b>Total Général</b>	<b>394 848,40</b>	<b>220 236,55</b>

## RECETTES D'INVESTISSEMENT

Articles	Désignation	Total Budget	Réalise
10222	FCTVA	8 568,90	11 222,84
1068	Excédents de fonctionnement capitalisés	141 185,10	141 185,10
1323	Départements	64 029,00	24 400,67
1328	Autres	5 000,00	0,00
1341	Dotations d'équipement des territoires ruraux	39 495,00	13 146,44
1641	Emprunts en euros	42 000,00	60 000,00
021	Virement de la section de fonctionnement	94 570,40	0,00
2151	Réseaux de voirie	0,00	2 722,00
21578	Autre matériel et outillage de voirie	0,00	35 157,96
	<b>Total Général</b>	<b>394 848,40</b>	<b>287 835,01</b>

## Les projets réalisés

### Les gîtes du Moulin de Reignier

Tous les travaux sont achevés :

- \* Mise aux normes de l'assainissement
- \* Nettoyage des toitures
- \* Mise en place des tables de pique-nique
- \* Réhabilitation de la laverie
- \* Création d'un sanitaire PMR extérieur

**Dépenses : 53 698,83 €**

**Subventions : 13 984 € (Département) et 9 815,85 € (Etat)**

**Autofinancement : 30 398,98 €**



### Travaux à la « Résidence des Halles »



Tout est terminé.

Dépenses : 8 525,41 €

Subventions : 1 705,08 €  
(Conseil Départemental)

Autofinancement : 6 820,33 €



### Travaux de voirie : le Fief Dubreuil



Des travaux d'assainissement de la voie communale n°13 ont été réalisés : Hébernage, curage de fossés, busage et réfection de la chaussée.

**Dépenses : 18 506,40 €**

**Subventions du Conseil Départemental : 7 711 €**

**FCTVA : 2 529,82 €**

**Autofinancement : 8 265,58 €**



### Défense extérieure contre l'incendie (DECI)

*Le document du schéma communal de défense extérieure contre l'incendie pour notre commune est validé. Il sera adopté par le conseil municipal lors de sa prochaine réunion. Le projet d'aménagement de deux P.E.I. (Points d'Eau Incendie) à « la Comté » et « Chez Marrier » a reçu un accord favorable pour la DETR.*

*Les travaux s'effectueront au printemps 2022, après l'acceptation de la subvention du Conseil Départemental.*

### SITE INTERNET

Le site Internet est achevé et est consultable à l'adresse :

**fontainesdozillac.fr.**



Profitez de la belle vitrine de notre commune.

# Plan Local d'Urbanisme

. Le PLU a été approuvé par le conseil municipal en date du 28 juin 2021. Il est applicable depuis le 1er septembre 2021. La commune a confié l'instruction des autorisations d'urbanisme à la Communauté de communes de la Haute Saintonge.

. Un droit de préemption urbain sur les zones U et AU, délimitées au PLU, a été institué.

. L'édification des clôtures est soumise à une procédure de déclaration préalable sur l'ensemble de la commune.

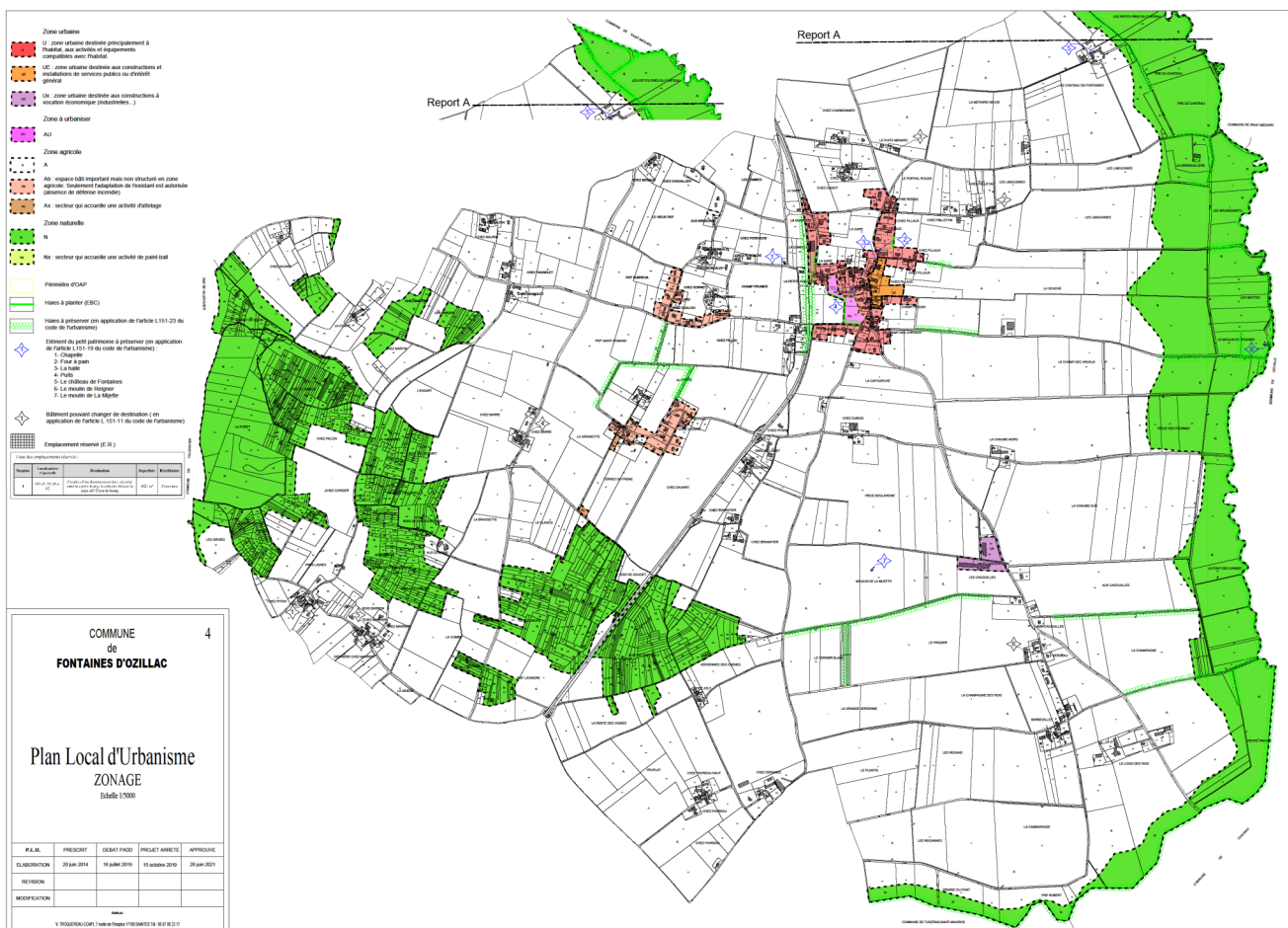

Le plan de zonage du PLU est consultable à la mairie.



## Les projets à réaliser

### *Le « City Park » - Aire de sports*



AVANT

APRES

Exemple de réalisation possible



Un terrain multisports sera créé sur la plateforme de l'ancien terrain de tennis.  
Tout à côté, des modules sportifs et des petits jeux seront installés dans l'espace de verdure.

Cet espace sportif d'accès libre sera un lieu de vie, de lien social ouvert à toutes les générations.  
Il sera aussi destiné aux enfants des écoles.

## Les projets à l'étude

### *Rénovation énergétique des bâtiments scolaires*

### Un Automne créatif à l'atelier de céramique



Cet Automne et début d'Hiver a vu l'activité de l'Atelier Javelle s'installer et se développer. Les enfants ont le plaisir de venir mettre les mains dans l'argile, tous les mercredi matin de 10h à 12h\*. Photophores aux airs de soucoupe volante, table de maison de poupées en forme de fleur, masques rigolos et bols animaliers peuplent le fournil car ces Drôles de potiers ne manquent pas d'imagination !

L'atelier trimestriel organisé pour les écoliers de Fontaines d'Ozillac et d'Ozillac s'est tenu en Novembre dans la Salle des Associations de Fontaines et dans la salle des fêtes d'Ozillac. Les écoliers ont créé, orné et mis en cou-

leurs des sapins de Noël tous plus originaux les uns que les autres.

Ils ont eu le plaisir de les récupérer cuits, avant les vacances de fin d'année, pour les emmener dans leurs maisons.

Un cours collectif de modelage et tournage pour adultes débutant a lieu tous les mercredi de 14h à 16h30. N'hésitez pas à vous renseigner pour venir rejoindre l'atelier, toutes les semaines ou même ponctuellement, il reste de la place !

Par ailleurs, Emmanuelle Javelle propose également des initiations au tournage et au modelage, de deux ou trois heures, en solo ou en duo. Dans ce cas, le rendez-vous est fixé sur une date et un horaire vous convenant.

L'atelier s'est également réjoui de répondre à ses premières commandes sur mesure de brûle-parfum, de gobelets, de cuillères ou encore de plats de cuisson. Il a eu aussi plaisir à recevoir la visite de voisins, de curieux et de touristes. C'est toujours un moment agréable, alors n'hésitez pas à venir me rendre visite !

Atelier Javelle présente ses meilleurs vœux aux habitants de la commune vous souhaitant une année rayonnante et sereine.



*\*Gratuit pour les enfants de Fontaines d'Ozillac et d'Ozillac, sur inscription et par roulement. Contacter moi par téléphone si votre enfant est intéressé !*



Renseignements  
au 0635425238  
et sur [www.atelierjavelle.com](http://www.atelierjavelle.com)



Emmanuelle Javelle



## Flash infos

### Permanence d'un conseiller Numérique à la Bibliothèque

Depuis le 15 novembre 2021, Benoît MARC, notre conseiller numérique, est à votre service gratuitement, à la bibliothèque.

Vous avez des difficultés avec l'outil informatique ?

Vous voulez apprendre à utiliser un smartphone, une tablette ou un ordinateur portable ? Vous voulez créer une adresse mail, utiliser un traitement de texte ?

Vous voulez échanger avec vos proches ?

Vous avez besoin d'aides pour certaines démarches administratives ?

PRENEZ RENDEZ-VOUS AVEC BENOÎT  
Il sera à votre écoute, évaluera vos besoins et adaptera votre demande.



Contactez-le au **06 76 60 52 06**

#### Permanences :

Lundi de 9h à 12h30

Jeudi de 9h à 12h30 et de 13h30 à 16h30

Vendredi de 9h à 12h30.

#### Exemples d'accompagnements réalisés en 2021 :

- Utilisation de Smartphone, d'ordinateur portable, de tablettes
- Démarches en ligne (Carte d'identité, cessation d'activité, carte grise, ...)
- Réalisations de courriers administratifs

Ces moments peuvent être menés en une ou plusieurs fois.

Du 15 novembre au 31 décembre 2021, **47 accompagnements** ont déjà été réalisés. Vous aussi, vous pouvez en bénéficier. N'hésitez pas à lui demander conseil.



## Le Téléthon



*Encore un beau stand préparé par les enfants des écoles, une belle opération cyclamens et une agréable randonnée solidaire des enfants malades !*

*555 euros ont été reversés à l'AFM.*

*MERCI à TOUS !*

## Les ateliers à la bibliothèque



*Le 25 novembre et le 2 décembre, des ateliers ont été organisés à la bibliothèque pour les enfants des écoles :*

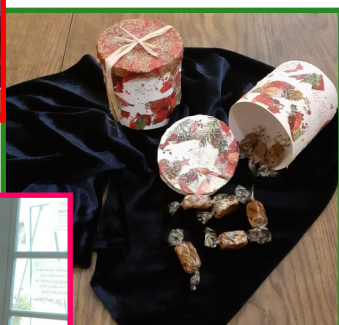

\* *Un atelier d'initiation au numérique avec Benoît, le conseiller numérique.*



\* *Un atelier artistique avec Corinne où de jolies bonbonnières ont été décorées pour offrir aux aînés de la commune.*



\* *Un atelier contes avec les maitresses.*

*Des moments très appréciés par les enfants qui seront renouvelés début 2022.*

## Flash infos

### L'épicerie « Le Kanttu »



**Le KANTTU**  
Epicerie Snack Pizzeria

Lundi	8h-13h
Mardi	fermé
Mercredi	8h-13h / 17h-21h
Jeudi	8h-13h / 17h-21h
Vendredi	8h-13h / 17h-21h
Samedi	8h-13h / 17h-21h
Dimanche	8h-13h / 17h-21h

17500, Fontaines d'Ozillac  
05 46 49 46 08



« Merci pour toute la confiance et le soutien que vous apportez au Kanttu... N'hésitez pas à venir apprécier les pizzas ainsi que les mets locaux ou d'ailleurs. »  
*Mélanie*



### Secrétariat de mairie

Bienvenue et remerciements :

A partir du 1er février 2022, Mme Elisabeth FRANCAZAL remplacera Mme Karine NOYAU qui a sollicité sa mutation.

Bienvenue à Elisabeth et tous nos remerciements à Karine pour son investissement au service de la commune.

### Vandalisme à la Petite Chapelle

Le 21 novembre, la Petite Chapelle a été totalement saccagée.



Des empreintes ont été prélevées par la gendarmerie, des indices se révèlent... Ce même jour, les sanitaires, près de la mairie ont été endommagés. L'enquête se poursuit pour tous ces actes de malveillance.

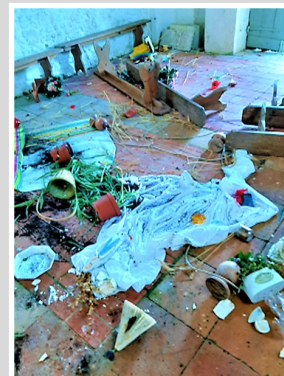





# S.I.V.O.S. de Fontaines d'Ozillac et Ozillac

S.I.V.O.S.  
Fontaines d'Ozillac et Ozillac  
2 Rue Saint Laurent  
17500 Fontaines d'Ozillac  
☎ 05 46 70 67 45  
sivosfontaines.ozillac@orange.fr



## GARDERIE

### HORAIRES :

Le matin : de 7h 30 à 8h 45  
Le soir ... : de 16h 45 à 19h 00

### TARIF :

*Le tarif horaire reste inchangé : 1.40 € l'heure*  
**(Facturation faite au ¼ d'heure soit 0.35 € les 15 minutes)**  
Toute garderie commencée est due

#### Tarif hebdomadaire :

- 1 enfant : 8.40 € (pour 6 heures de garderie et plus)
- 2 enfants : 11.20 € (pour 8 heures de garderie et plus)
- 3 enfants : 14.00 € (pour 10 heures de garderie et plus)

### GOÛTER : 0.50 €

Exceptionnellement, pas de goûter durant cette période de crise sanitaire  
Chaque parent doit prévoir un goûter



Le SIVOS vous souhaite une bonne année 2022 et vous assure de tout son soutien pour vous préparer une bonne rentrée.

La Présidente  
Mme Jennifer DIAS



### DES NOUVELLES DE L'ÉCOLE

Le 12 Novembre, nous avons passé une très belle journée à la Maison de la Forêt.  
Les élèves ont pu participer à une balade contée et à des ateliers autour de la nature :



Le 15 novembre, nous sommes allés au cinéma voir « la chasse à l'ours » qui fait partie de notre projet « Maternelle et cinéma ».



Puis, nous avons adoré participer de nouveau à un atelier céramique proposé par Emmanuelle Javelle.

A l'approche des fêtes, le thème de la séance étant bien entendu autour de Noël





Enfin, nous avons pu nous rendre plusieurs fois à la bibliothèque de la commune pour emprunter des livres et participer à des ateliers créatifs et des ateliers d'informatique. Nous remercions d'ailleurs tous les bénévoles qui nous ont reçus.



Mais c'était aussi une période importante pour nous car nous avons beaucoup de choses à faire pour préparer les fêtes !



**L'ECOLE SOUHAITE A TOUS LES HABITANTS  
DE FONTAINES D'OZILLAC DE BELLES FÊTES  
ET UNE BONNE ANNEE 2022 !!!**



# Les associations

## La bibliothèque

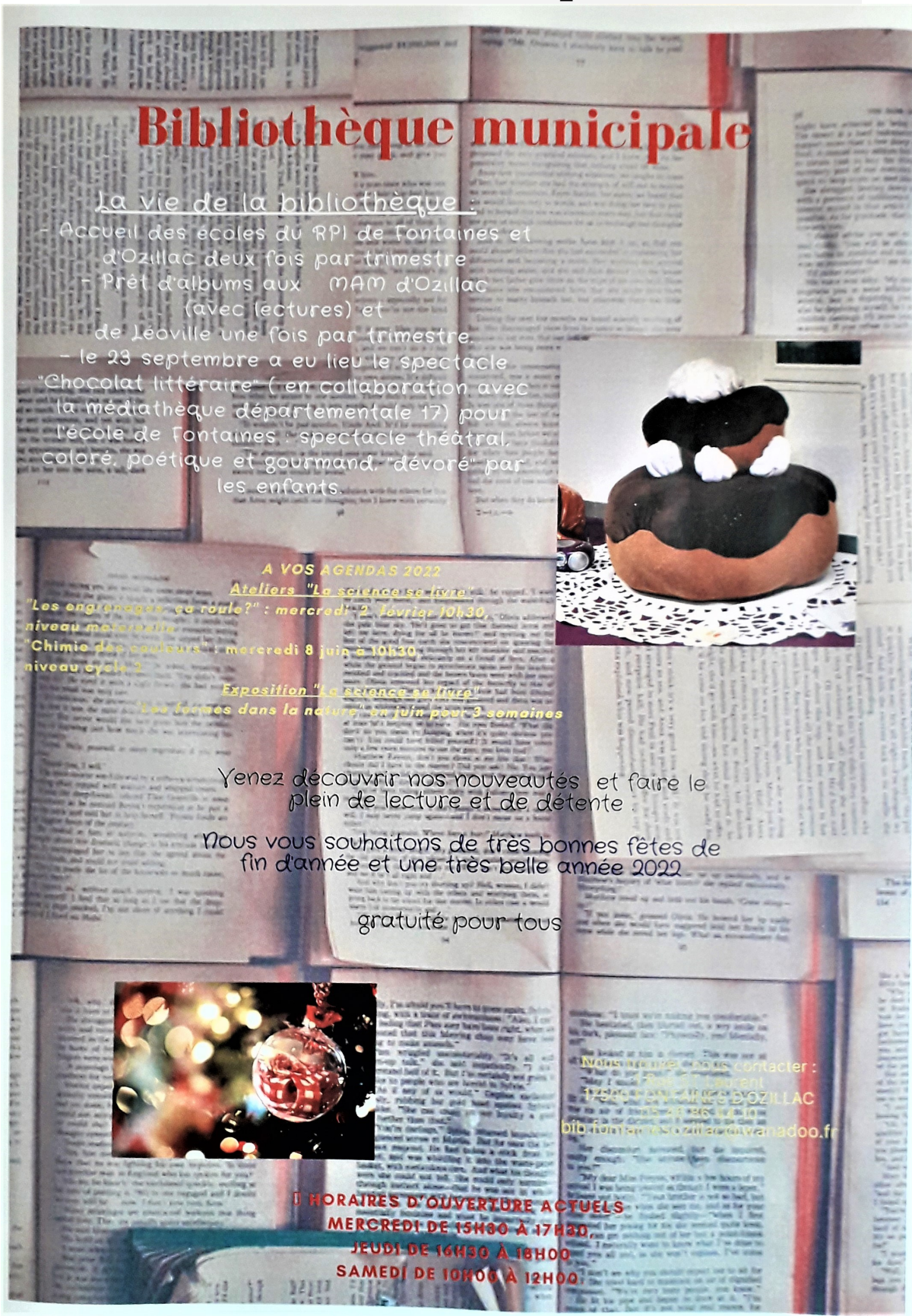

### Bibliothèque municipale

La vie de la bibliothèque :

- Accueil des écoles du RPI de Fontaines et d'Ozillac deux fois par trimestre
- Prêt d'albums aux MAM d'Ozillac (avec lectures) et de Léoville une fois par trimestre.
- le 23 septembre a eu lieu le spectacle "Chocolat littéraire" ( en collaboration avec la médiathèque départementale 17) pour l'école de Fontaines : spectacle théâtral, coloré, poétique et gourmand, "dévoré" par les enfants.

**A VOS AGENDAS 2022**

**Ateliers "La science se livre"**

**"Les engrenages, ça roule?" : mercredi 2, 10h30, niveau maternelle**

**Chimie des couleurs" : mercredi 8 juin à 10h30, niveau cycle 3**

**Exposition "La science se livre"**

**Les formes dans la nature" en juin pour 3 semaines**

Venez découvrir nos nouveautés et faire le plein de lecture et de détente

Nous vous souhaitons de très bonnes fêtes de fin d'année et une très belle année 2022

gratuité pour tous



**Nous vous remercions de votre fidélité :**

**Monsieur Laurent**  
**17020 Fontaines - 49100 OZILLAC**  
**02 41 86 14 10**  
**bibliothèqueozillac@wanadoo.fr**

**Horaires d'ouverture actuels**

- MERCREDI DE 15H30 À 17H30
- JEUDI DE 16H30 À 18H00
- SAMEDI DE 10H00 À 12H00



# SOIRÉES MUSICALES

En Val de de Seugne



Notre décision de maintenir les soirées musicales a été couronnée de succès ; en effet, malgré les contraintes sanitaires et une jauge limitée, le public a pu apprécier les 6 concerts de la programmation.

**Mardi 17 août 21H**

**THE FURIOUS ARTS**



**Vendredi 20 août 21H**

**T FOUCHENNERET F SALQUE P BERROD**



**Mardi 24 août 21H**

**TRIO SYPNIEWSKY**



**Site internet** [www.festival-valdeseugne.fr](http://www.festival-valdeseugne.fr)

Pensez à consulter notre page Facebook : <https://fr-fr.facebook.com/musiquevaldeseugne>

Lien instagram : @festival\_valdeseugne

**Vendredi 20 août 18H**

**THÉO FOUCHENNERET**



**Dimanche 22 août 18H**

**VICTOR JULIEN-LAFERRIÈRE**



**Vendredi 27 août 21H**

**RP QUARTET**





## La Croisée des Chemins

Cette année si particulière, avec ses tempêtes, ses vagues virales récurrentes et ses contraintes environnementales, va se terminer.

Nous avons cependant poursuivi nos randonnées, avec une fréquentation constante, retrouvant la même dynamique sympathique qui nous avait déjà animé jusque là.

Nous avons poursuivi, et nous continuerons, la découverte ou redécouverte des sites agrestes ou sylvestres de notre région, au détour de nos chemins « blancs » ou forestiers, qui ne sont pas toujours très « plats », mais qui revêtent un charme certain qu'apprécient nos marcheurs.

Notre programme est établi jusqu'au 1er février, mais il pourra évoluer en fonction de la météo, dont le propre aujourd'hui est d'être bien imprévisible...

Nous avons pu, enfin, réunir notre assemblée générale le 9 décembre, dans le strict respect des gestes barrière, avec contrôle à l'entrée de la salle des fêtes de Fontaines des pass sanitaires mais, malheureusement, en sacrifiant le goûter, traditionnel en cette occurrence, en raison d'une prudence consentie par tous.

Au cours de cette assemblée nous avons fait le point de notre situation financière, que nous avons pu garder positive, malgré les circonstances.

Nous avons également procédé à l'élection des remplaçants du tiers sortant, mais sans nouvelle candidature, les membres sortants étant rééligibles et se représentant, ceux-ci ont été réélus, notre conseil d'administration étant, de ce fait, inchangé.



Certes, nos autres activités ou rencontres restent suspendues à l'évolution de ce triste virus et de ses variants, mais nous espérons que ceci ne perdurera pas à trop longue échéance.

Cependant, suivant l'évolution de la situation sanitaire, il est apparu que plusieurs de nos membres sont intéressés à la reprise de nos rencontres du premier jeudi de chaque mois et nous allons tenter de répondre, de façon prudente, à ce souhait, d'autant plus que certaines possibilités originales se font jour.

Il s'agit notamment de prendre en compte la présence chaque jeudi, à la salle d'exposition jouxtant la bibliothèque de Fontaines, d'un conseiller numérique qui pourrait apporter sa connaissance dans le domaine des jeux informatiques, à partager avec nous.

J'espère vivement que tout ceci prendra corps et je vous souhaite, avec toute notre équipe de bonnes fêtes et surtout, une meilleure année 2022 !

Le Président  
Christian VIDAL

## Association des parents d'élèves (A.P.E.)

Au sein de nos écoles, l'APE a pour but d'assurer la participation au financement des sorties scolaires et animations diverses.

L'APE est un groupe de parents d'élèves bénévoles qui propose diverses animations tout au long de l'année de façon à pouvoir assurer le meilleur soutien financier possible aux enfants et leur permettre ainsi de faire de nombreuses activités : Spectacle de Noël, sortie de fin d'année, achat de matériel pédagogique, ...

Cette année, nos enseignants ont pour projet un voyage en classe de mer. Alors, nous allons faire notre maximum pour que celui-ci soit réalisable et nous comptons sur vous et votre présence durant les diverses manifestations que nous organiserons pour que nos enfants puissent créer de beaux souvenirs durant cette sortie.

Lors de l'assemblée générale, le bureau pour cette année reste le même, la Présidente étant Madame MOURIER Agnès, Madame LECLERC

Carole, la trésorière, et Madame PUBLIE Julie, la secrétaire. Nous encourageons tous les parents d'élèves qui le souhaitent à nous rejoindre pour participer avec nous dans la bonne humeur à la vie scolaire de nos enfants.

Mme Agnès MOURIER

**Goûter de Noël offert aux enfants de l'école par l'APE.**



## L'Amicale Fontainoise de Pétanque



L'année sportive de l'amicale fontainoise de pétanque se termine dans la joie et la bonne humeur.

L'assemblée générale du 4 décembre fût l'occasion

de faire le point sur les différentes compétitions ainsi que sur le fonctionnement général de l'association.

Cette année, 2 équipes étaient engagées en championnat des clubs, l'une en 2e division, qui clôture la compétition, 6eme à quelques miettes du podium. Ce qui est un résultat inattendu et encourageant pour la suite.

La deuxième équipe engagée en 3ème division finit la saison en dernière position de sa poule, mais a su, tout au long de l'année, garder une très bonne ambiance et y a une cohésion dans le groupe de grande qualité. L'ensemble du club les a d'ailleurs félicité pour l'esprit d'équipe dont ils ont fait preuve.

L'année prochaine, 3 équipes seront engagées dans ces mêmes compétitions, avec l'apparition d'une équipe mixte, dans l'attente à terme de pouvoir engager une équipe féminine lorsque le nombre de licences nous le permettra.

Nous envisageons également d'inscrire une équipe en Coupe de France afin de découvrir une nouvelle expérience, plus que pour soulever un trophée...

Quelques nouvelles recrues sont à noter dans l'effectif qui s'étoffe au fil du temps, dont un nouvel habitant de la commune, notre cher Frédéric qui viendra nous apporter son expérience et sa joie de vivre, ainsi qu'un autre joueur de poids, notre ami Jason.

Le banquet annuel se déroulera le 5 février dans la salle des fêtes de Fontaines d'Ozillac, si la situation sanitaire nous le permet. Le traditionnel plateau de fruits de mer vous sera servi accompagné des sourires et de la bonne humeur de l'ensemble des membres qui participent à l'organisation.

Félicitation encore à nos joueurs pour leur état d'esprit remarquable.

L'ensemble du bureau vous souhaite de bonnes fêtes de fin d'année et le meilleur pour l'année à venir.

**Le président et les membres du bureau.**





## Union de Anciens Combattants

Une cérémonie du 11 novembre  
exemplaire !

Une centaine de personnes se sont recueillies devant le monument aux morts avec les enfants des écoles qui ont chanté la Marseillaise et offert un bouquet de drapeaux tricolores.



## Foyer Rural

La fête de la Saint Laurent a eu lieu en respectant toutes les mesures sanitaires mais avec le plus grand plaisir de tous :

- Le concours de palets
- La magnifique exposition de peinture de Marie-Thérèse INGREMEAU
- Le concert, suivi de son traditionnel feu d'artifice.

Sans oublier le bonheur de notre four qui a retrouvé sa flamme à l'occasion de cette Saint Laurent.



Le Foyer Rural vous souhaite  
une bonne et heureuse année  
en espérant nous retrouver  
pour nos prochaines manifestations.

**ACCA FONTAINES D'OZILLAC**  
Société de chasse "La Diane"

**Activités prévues en 2022**  
**sous réserve de confinement de la COVID 19**

**Dates de clôture (campagne 2021 - 2022)**

**Gibier sédentaire**

- Faisan : 30 Janvier
- Lapin et autres gibiers sédentaires : 28 Février

**Autres Gibiers**

Oiseaux de passage :

- Alouette des champs : 31 Janvier
- Caille des Blés : 20 Février
- Pigeon biset et colombin : 10 Février
- Pigeon ramier : 20 Février
- Bécasse des Bois : 20 Février
- Tourterelle turque : 20 Février
- Grive draine, musicienne, litorne, mauvis et merle noir : 10 Février



**Divers**

Les prochaines battues auront lieu les samedis et dimanches de Janvier et Février (renard, chevreuil dates non fixées)

Les chasseurs devront déposer, dans la boîte aux lettres du président, la carte du lièvre avant le 10 Janvier 2022 et en fin de campagne , au plus tard le 5 mars 2022, leurs carnets de prélèvements .

Les contrevenants paieront une amende de 15 Euros lors de la délivrance de la carte de chasse de la campagne suivante

Depuis quelques semaines, on aperçoit des chiens en divagation. Merci à tous les propriétaires de garder leurs chiens au chenil.

**BONNE ANNEE A TOUS**

# NOUVEAUX SERVICES LA PETITE FONTAINE

8, la Gare  
Fontaines d'Ozillac

## - POINT RELAIS PICKUP



colissimo



dpd

## - RECHARGES TELEPHONIQUES

SFR / ORANGE / BOUYGUES TELECOM

TOUS LES OPERATEURS, Y COMPRIS INTERNATIONAUX



## - TIMBRES AMENDES ET TIMBRES FISCAUX

Nouveau service « paiement de proximité »

  
**PAIEMENT DE  
PROXIMITE**

 Partenaire agréé  
de la direction générale  
des Finances publiques

Pour payer en espèces\* :  
vos impôts, amendes,  
avis de cantine,  
de crèche, d'hôpital...  
rendez-vous chez  
votre buraliste agréé  
affichant ce logo

\* en espèces dans la limite de 300€  
ou par carte bancaire

 DIRECTION GENERALE DES  
FINANCES PUBLIQUES



 **NICKEL**  
COMpte POUR TOUS



Prochainement  
dans votre  
commerce



# La page détente



Un printemps plein d'émerveillements,  
Un été plein de soleil et de voyage,  
Un automne plein de couleurs,  
Un hiver au coin du feu, entourés de  
ceux que vous aimez.

C'est tout ce que nous vous souhaitons  
pour cette nouvelle année.

## Lecture :

Coup de cœur  
d'une lectrice ...

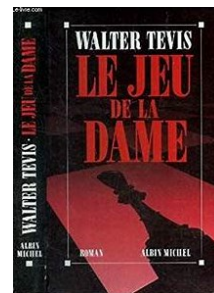
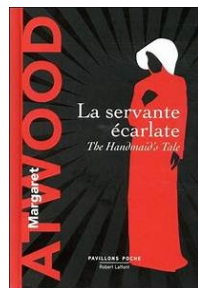

Chemins à flâner  
en Haute-Saintonge  
de la Vallée de la Seugne  
aux terres de Champagne  
« La comté »  
à Fontaines d'Ozillac  
Circuit n°23

Site Internet :  
[haute-saintonge.org](http://haute-saintonge.org)





# L'artisanat à Fontaines ou autres activités



**Atlantique Evasions**  
 3 lieu dit le Fresne  
 17500 FONTAINES D'OZILLAC

reservations@atlantique-evasions.com

**SARL COUVERTURE ZINGUERIE**  
**JEAN PHILIPPE DUGENEST**  
 n°1 AUX BRISSONS 17500 FONTAINES D'OZILLAC

0631434426  
 jeanphilidugenes@gmail.com

Fontaines d'Ozillac

**FLOW YOGA**  
 Professeure de Yoga

06 10 93 07 13 | florianegarrigou@gmail.com

Création et Entretien  
 Parcs et Jardins

**Paysage**

Maxime ADON

06 38 46 57 34

ampaysage17@gmail.com

Godet Nathalie

Esthéticienne - Prothésiste onguilaire  
 à domicile

06.32.55.96.62

**Charentes Alliance**  
 Union de Coopératives Agricoles

Les Cagouilles  
 17500 Fontaines d'Ozillac  
 Tél. : 05.46.70.67.41

**MULTI SERVICES**  
 mr brossard sebastien

3 Chez Estef  
 17500 Fontaines d'Ozillac

06 08 33 71 88  
 05 46 49 68 60

sebastien.brossard@orange.fr  
 n° siret: 53821322400016

**SARL OUVRARD D. & FILS**

1, La Gare  
 17500 FONTAINES D'OZILLAC  
 Tel / Fax : 05.46.48.52.98  
 contact@sarl-ouvrard.fr

Sébastien OUVRARD  
 Port : 06.82.85.65.56

MAÇONNERIE - PLÂTRERIE - CARRELAGE - TERRASSEMENT  
 ASSAINISSEMENT - CHARPENTE - COUVERTURE  
 ELECTRICITÉ GÉNÉRALE - CHAUFFAGE

**METREAU Marcel**  
 1 fief dubreuil  
 17500 fontaines d'ozillac  
 tel : 06 87 65 70 98

Pose de plaques de plâtre - Isolation -  
 Doublage - Cloison - Carrelage - Travaux  
 neuf et rénovation.

Devis gratuit

**Le KANTTU**  
 Epicerie Snack Pizzeria

Lundi 8h-13h  
 Mardi fermé  
 Mercredi 8h-13h / 17h-21h  
 Jeudi 8h-13h / 17h-21h  
 Vendredi 8h-13h / 17h-21h  
 Samedi 8h-13h / 17h-21h  
 Dimanche 8h-13h / 17h-21h

17500. Fontaines d'Ozillac  
 05 46 49 46 08

**LA PETITE FONTAINE**  
 BAR - TABAC - JEUX

8 La Gare  
 17500 FONTAINES D'OZILLAC

SÉVERINE CHASSERAUD

lapetitefontaine17@gmail.com 0546484288

**Emmanuelle Javelle**  
 + 33 (0)6 35 42 52 38

emmanuelle@atelierjavelle.com  
 www.atelierjavelle.com

LE FOUR À PAIN 2, rue des Halles - 17500 Fontaines d'Ozillac

**Coiff' AURÉLIE**

Coiffure à domicile

Tél: 06 13 95 52 11

secteur : baignes/ jonzac/ montendre et alentours

**Sarl Multirécoltes Services**  
 Entreprise de Travaux Agricoles

4 Chez Dérarmée  
 17500 Fontaines d'Ozillac  
 Tél. 05.46.48.44.07 - Fax : 05.46.48.46.12

André Daugan 06 09 33 64 21  
 Martine Lamoureux 06 13 60 93 11  
 multirecolte.service@cefrance.fr





# Fontaines d'Azillac

*Bonne  
année  
2022*



**Dépôt légal n°540**